OSIEDLE WYSZYŃSKIEGO
TOMASZÓW LUBELSKI

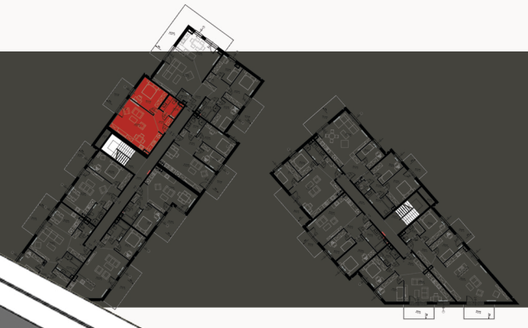

POZIOM: PIĘTRO 2
NR MIESZKANIA: A13
LICZBA POKOI: 2
POW. BALKONU: 9,00m²
POW. UŻYT.MIESZKANIA: 54,11m²

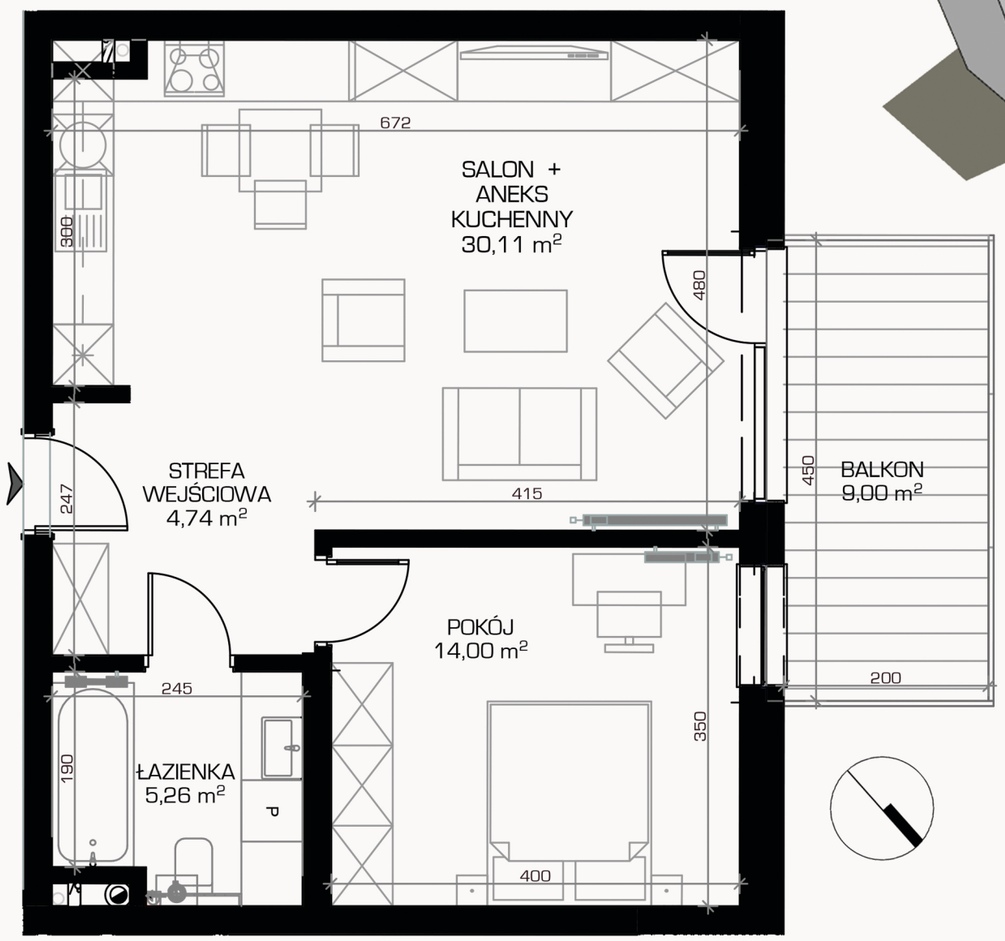

- FUNKCJONALNY UKŁAD MIESZKANIA
- WIDOK NA OTWARTĄ, ZIELONĄ PRZESTRZEŃ
- PRZESTRONNY BALKON
- WYSOKI STANDARD CZĘŚCI WSPÓLNYCH
- MIEJSCA PARKINGOWE W PARTERZE

WYMIARY I POWIERZCHNIE MOGĄ ODBIEGAĆ OD REALIZACJI (DO 1 %)
PRZYKŁADOWA ARANŻACJA MIESZKANIA